Protestantse Wijkgemeente
Oude Kerk Zoetermeer

Cantatedienst

Himmelskönig, sei willkommen
BWV 182 | J.S. Bach

24 maart 2024
18.30 uur
Oude Kerk | Zoetermeer

www.oudekerkgemeente.nl

Kerkenraad, voorganger en koor komen binnen

1. **Preludium**: Fantasie in g, BWV 542/1 J.S. Bach (1685-1750)

2. **Welkom**

3. **Stil gebed**

   – Iedereen gaat staan –

4. **Zingen**: Psalm 24:1, 2 en 3 *De aarde en haar volheid zijn*

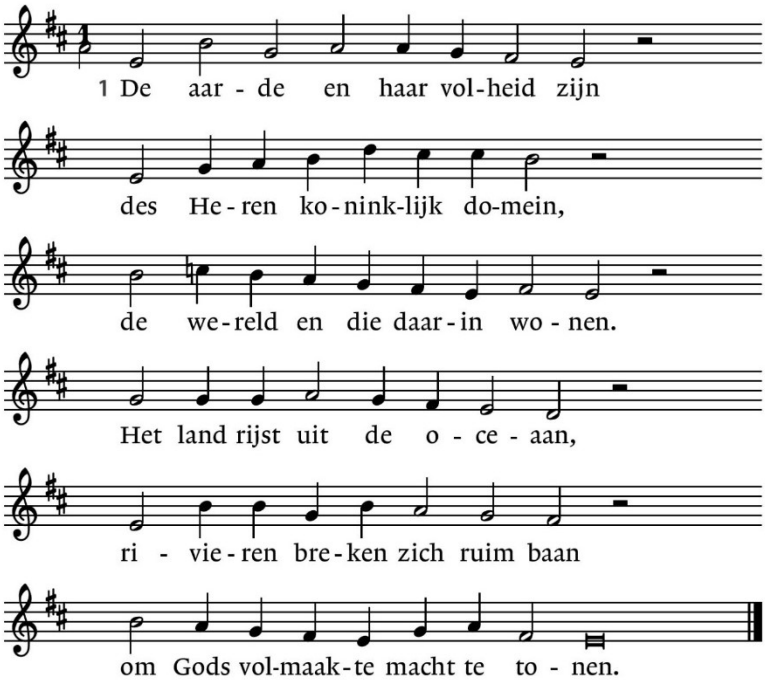

2. Wie is de mens die op zal gaan
en voor Gods heilig aanschijn staan?
Wie mag de tempel binnentreden?
Wie niet op loze wijsheid bouwt,
zijn hart en handen zuiver houdt
van kwade trouw en valse eden.

3. God is hem zegenrijk nabij,
in ’t recht des Heren wandelt hij,
de God des heils zal hem verblijden.
Een nieuw geslacht gaat op in ’t licht
en zoekt des Heren aangezicht,
Jakob, het volk dat Hij zal leiden.

5. **Gods gelofte en groet**

Voorganger: In de Naam van de Vader en de Zoon en de Heilige Geest.
Allen: *Amen.*
Voorganger: Genade zij u en vrede.
Allen: *Amen.*

– Iedereen gaat zitten –

6. **Zingen**: Psalm 24:4 en 5 *Gij poorten, hef uw hoofd omhoog*

4. Gij poorten, hef uw hoofd omhoog,
aloude deur, maak wijd uw boog,
laat uw verheven koning binnen.
Wie is die vorst zo groot in eer,
die sterke held? Het is de Heer,
die alle macht kan overwinnen.

5. Gij poorten, hef uw hoofd omhoog,
aloude deur, maak wijd uw boog,
ruim baan voor de verheven koning.
Wie is die vorst zo groot in kracht?
Het hoofd van 's hemels legermacht!
Hij komt, Hij maakt bij ons zijn woning.

7. **Gebed**

8. **Schriftlezing 1**: Zacharia 9:9-10

9. **Zingen**: Lied 550 *Verheug u, gij dochter van Sion*

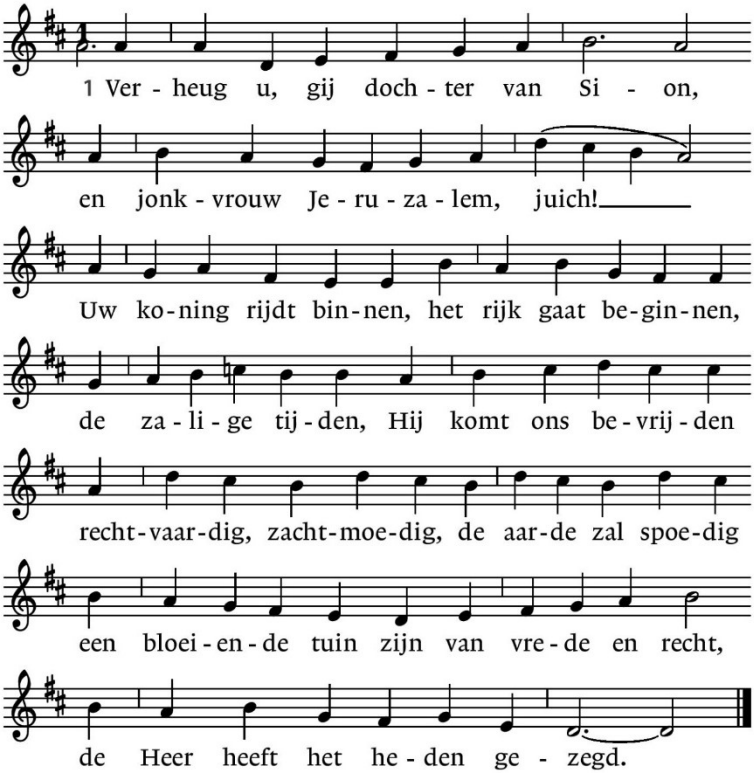

2. Verheug u, gij dochter van Sion,
en jonkvrouw Jeruzalem, juich!
Hij zal u regeren
met God en met ere.
De wagens, de paarden,
de wapens, de zwaarden,
krijgszuchtige plannen,
Hij zal ze verbannen,
Hij zal ze verdoen
in zijn toorn en zijn recht,
het is van tevoren voorzegd.

3. Verheug u, gij dochter van Sion,
en jonkvrouw Jeruzalem, juich!
Zijn daden, zij zullen
de aarde vervullen,
voor jood en voor heiden
door dood en door lijden
draagt Hij met zich mede
de blijdschap, de vrede,
Hij rijdt op een ezel.
Hij lijdt als een knecht,
zo brengt Hij het leven terecht.

10. **Schriftlezing 2**: Matteüs 21:1-9

11. **Zingen**: Psalm 40:7 *Gij die mijn liefste kleinood zijt*

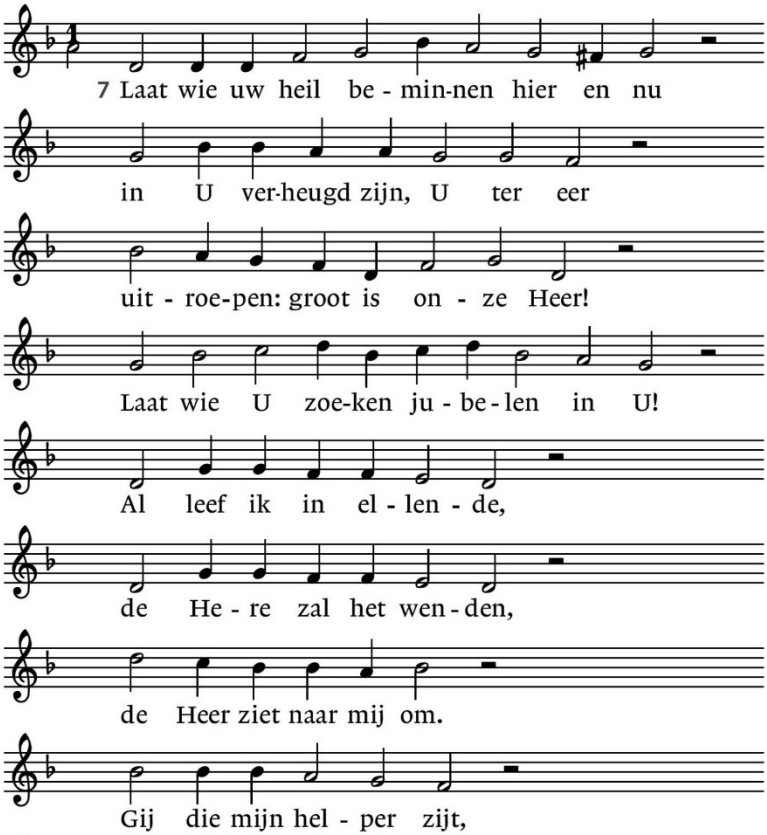

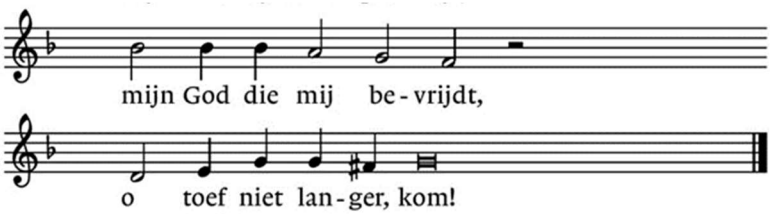

12. **Overdenking**

13. **Cantate** *Himmelskönig, sei willkommen*, BWV 182 J.S. Bach

1. Sonata

2. Coro

Himmelskönig, sei willkommen,	*Hemelkoning, wees welkom,*
lass auch uns dein Zion sein!	*laat ook ons uw Sion zijn!*
Komm herein!	*Kom binnen!*
Du hast uns das Herz genommen.	*U hebt ons hart in beslag genomen.*
Himmelskönig, sei willkommen,	*Hemelkoning, wees welkom,*
lass auch uns dein Zion sein!	*laat ook ons uw Sion zijn!*

3. Recitativo (bas)

Siehe, ich komme.	*Zie, ik kom,*
im Buch ist	*in de boekrol is*
von mir geschrieben:	*over mij geschreven:*
Deinen Willen, mein Gott,	*Ik heb lust, mijn God,*
tu ich gerne.	*om uw wil te doen.* (Psalm 40:8-9)

4. Aria (bas)

Starkes Lieben, dass dich,	*Grote liefde was het, die U,*
großer Gottessohn,	*machtige Zoon van God,*
von dem Thron	*dreef van uw troon*
deiner Herrlichkeit getrieben,	*der heerlijkheid,*
starkes Lieben, dass du dich	*grote liefde, dat U zich*
zum Heil der Welt	*tot redding der wereld*
als ein Opfer fürgestellt,	*hebt opgeofferd,*
dass du dich	*dat U uw bloed*
mit Blut verschrieben.	*hebt vergoten.*

5. Aria (alt)

Leget euch dem Heiland unter,	*Wees trouw aan de Heiland,*
Herzen, die ihr christlich seid!	*gij allen, die christen zijt!*
Tragt ein unbeflecktes Kleid	*Ga Hem tegemoet in een smetteloos*
eures Glaubens ihm entgegen.	*kleed van uw geloof.*
Leib und Leben und Vermögen	*Lichaam en ziel en vermogen*
sei dem König itzt geweiht.	*zij nu de Koning toegewijd.*

6. Aria (tenor)

Jesu, lass durch Wohl und Weh	*Jezus, laat mij dwars door lief en leed*
mich auch mit dir ziehen!	*toch met U gaan!*
Schreit die Welt nur 'Kreuzige!',	*Al schreeuwt de wereld 'Kruisig Hem!',*
so lass mich nicht fliehen,	*laat mij toch niet vluchten,*
Herr, vor deinem Kreuzpanier;	*Here, voorafgaand aan uw kruisbanier*
Kron und Palmen find ich hier.	*vind ik kroon en palmen hier.*

7. Choral

Jesu, deine Passion	*Jezus, uw lijden*
ist mir lauter Freude,	*is mij louter vreugde,*
deine Wunden, Kron und Hohn	*uw wonden, kroon en hoon*
meines Herzens Weide;	*een weide voor mijn hart;*
meine Seel' auf Rosen geht,	*mijn ziel gaat over rozen,*
wenn ich dran gedenke	*wanneer ik bedenk*
in dem Himmel eine Stätt	*dat U ons zo een plaats*
uns deswegen schenke.	*in de hemel schenkt.*

8. Coro

So lasset uns gehen	*Laat ons dan ingaan*
in Salem der Freuden,	*in het Jeruzalem der vreugde,*
begleitet den König	*de Koning begeleiden*
in Lieben und Leiden.	*in liefde en lijden.*
Er gehet voran	*Hij gaat ons voor*
und öffnet die Bahn.	*en maakt de weg vrij.*
So lasset uns gehen	*Laat ons dan ingaan*
in Salem der Freuden,	*in het Jeruzalem der vreugde,*
begleitet den König	*de Koning begeleiden*
in Lieben und Leiden.	*in liefde en lijden.*

14. **Stilte**

15. **Gebeden**

De gebeden worden besloten met het gezamenlijk bidden van het Onze Vader

– Iedereen gaat staan –

16. **Zingen**: Lied 556 *Alles wat over ons geschreven is*

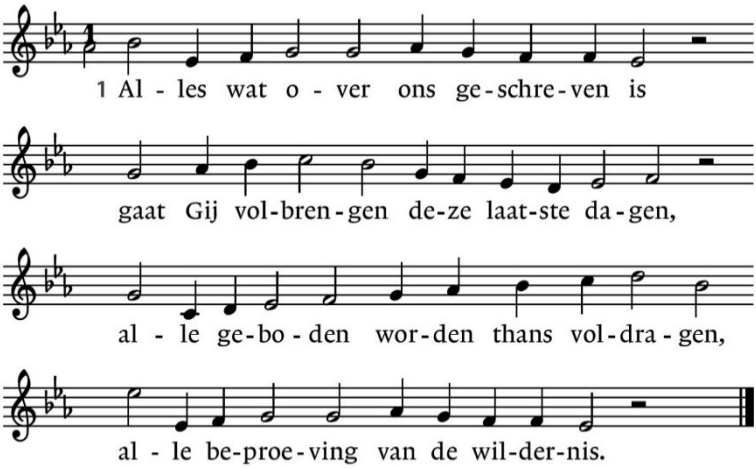

2. Gods schepping die voor ons gesloten bleef
ontsluit Gij weer, Gij opent onze harten,
die zoon van David zijt en man van smarte,
koning der Joden die de dood verdreef.

3. Jezus, de haard van uw aanwezigheid
zal in ons hart een vreugdevuur ontsteken.
Gij gaat vooraan, Gij zult ons niet ontbreken,
Gij hogepriester in der eeuwigheid.

4. Gij onderhoudt de vlam van ons bestaan,
aan u, o Heer, ontleent het brood zijn leven,
ons is een lofzang in de mond gegeven,
sinds Gij de weg van ’t offer zijt gegaan.

5. Dit is uw opgang naar Jeruzalem
waar Gij uw vrede stelt voor onze ogen,
vrede aan allen die uw naam verhogen:
heden hosanna, morgen kruisig Hem!

17. **Zegen**

Voorganger: De vrede van God,
die alle verstand te boven gaat,
zal uw harten en uw gedachten
behoeden in Christus Jezus.

Allen:

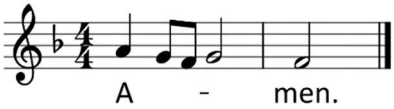

– Iedereen gaat zitten –

18. **Postludium**: Fuga in g, BWV 542/2 J.S. Bach

Kerkenraad, voorganger en koor verlaten de kerk

Medewerkenden	Solisten	Ars Musica Orkest
ds. Pieter Baas *liturg*	Neline Adams *alt*	Johan Olof *viool*
Projectkoor Oude Kerk	Gerco Blom *tenor*	Anne Coppoolse *altviool*
Arjen Uitbeijerse *dirigent*	Kees van Bochove *bas*	Nelleke van der Sluijs *altviool*
Geurt van Lagen *(kist)orgel*		Cor Coppoolse *cello*
		Daniël Muskitta *contrabas*
		Magda de Jong *blokfluit*

Inzameling van de gaven (bij de uitgang)

Er is veel waardering en animo voor muzikale avonddiensten in de vorm van Avondmuziek, Evensongs en Cantatediensten in de Oude Kerk van Zoetermeer.
We doen dan ook vrijmoedig een beroep op u bij de collecte. Met een gemiddelde bijdrage van € 10,00 per persoon kunnen we deze diensten blijven organiseren.

- U kunt uw gaven voor de Cantatedienst geven bij de uitgang.
- U kunt de QR-code hiernaast gebruiken.
  Kies 'Collecte Oude Kerk Eredienst' en zet bij de opmerkingen 'Cantatedienst maart 2024'.
- U kunt uw bijdrage ook digitaal overmaken op dit rekeningnummer: NL40 RABO 037 373 3739 t.n.v. Protestantse Gemeente Zoetermeer inz. Wijk 1 onder vermelding van 'Cantatedienst maart 2024'.

Muzikale avonddiensten in de Oude Kerk

- 14 april 2024 | 18.30 uur | Avondmuziek | Oude Kerk Ensemble
- 6 oktober 2024 | 18.30 uur | Choral Evensong | Projectkoor Oude Kerk
- 10 november 2024 | 18.30 uur | Avondmuziek | Oude Kerk Ensemble
- 22 december 2024 | 20.30 uur | Festival of Lessons & Carols | Projectkoor